



ELER. LebensWert Land.

**Informationsveranstaltung KBS-Plus mit den Wirtschafts-,
Sozial- und Umweltpartnern am 15. Juni 2023**
**Informationen zur aktuellen (alten 2014-2022) und neuen
Förderperiode 2023-2027**



EUROPÄISCHE UNION
Europäischer Landwirtschaftsfonds
für die Entwicklung des
ländlichen Raums





Ablauf

- TOP 1:** Vorstellung der LEADER-RL für die FP 2023-2027 – Herr Wienand – Referatsleiter Ref. 32 Ländliche Entwicklung
- TOP 2:** Präsentation des ELER-Jahresdurchführungsberichtes 2022 (Förderperiode 2014-2022) – Evaluationsunternehmen entera Frau Jungmann
- TOP 3:** Sachstand Vorbereitung neue Förderperiode – Frau Dr. Rabold – Referatsleiterin Verwaltungsbehörde ELER



Aktuelle (alte) Förderperiode 2014-2022 - Stand der finanziellen Umsetzung im ELER per 31.05.2023

Insgesamt → neuer EPLR Planansatz für die Förderperiode 2014 - 2022 in Höhe von 1,441 Mrd. Euro ELER Mittel (bisher 1.050 Mio. Euro)

- **1,276 Mrd. Euro ELER Mittel bewilligt (89 % vom Planansatz)**
- **958 Mio. Euro ELER Mittel gezahlt (67 % vom Planansatz)**

Erfüllung der N+3-Regelung bisher gesichert!



TOP 3: Sachstand Vorbereitung neue Förderperiode – Frau Dr. Rabold
– Referatsleiterin Verwaltungsbehörde ELER Brandenburg und Berlin



Stand der Erarbeitung der neuen ELER-Fördervorschriften, Dienstanweisungen, Formulare

- Richtlinien, die bereits in Kraft gesetzt sind:
 - RL AUKM Klimaschutz/Wasserqualität
 - RL AUKM Biodiversität/Bodenschutz
 - RL AUKM Kooperative Maßnahmen

- Richtlinien, für die das In-Kraft-Treten in 2023 geplant ist:
 - LEADER-RL (Start zum 01. Juli 2023)
 - Junglandwirte-RL
 - EIP-RL
 - Naturerbe-RL
 - RL Netzwerke/Kooperationen
 - Beratung-RL
 - RL LWH/Gewässerentwicklung



Derzeitige Aktivitäten...

- Vergabeverfahren zu Sichtbarkeits- und Kommunikationsmaßnahmen auf den Weg gebracht
- Es folgen die Vergabeverfahren zur Erläuterungstafeln (derzeitige Vertragslaufzeit bis Ende 2023) und ELER-Vergabeberatungsstelle (derzeitige Vertragslaufzeit bis Ende 2023)
- Vorbereitung des Vergabeverfahren von unterstützenden Evaluierungsleistungen entsprechend der BB/BE-spezifischen Bedarfe sowie weiterer Ausschreibungen (z.B. Innovationsdienstleister für EIP, Informations- und Sichtbarkeitsmaßnahmen)



Derzeitige Aktivitäten...

- Einführung weiterer Vereinfachter Kostenoptionen (VKO)
- Geschäftsbesorgung mit der ILB ab 2023 – Abschluss eines Rahmenvertrages und Erstellung von Programmverträgen zu einzelnen Fördervorschriften
- Vorbereitung Programmierung einer Online-Antragstellung im Bereich ELER-investiv
- Weitere Beteiligung/Information der WiSoUm-Partner
- Vorbereitung der ersten Änderung des GAP-Strategieplans



Derzeitige Aktivitäten: 1. Änderungsantrag GAP-SP

organisatorischer Rahmen

- Federführung für GAP-SP-Änderungsantrag hat BMEL
- Patenschaften zu den Interventionsbeschreibungen sollen weiter genutzt werden (auch im Hinblick auf die Arbeit der Bund-Länder UAGen)
- letzte Sitzung der UAG ELER investiv war am 05.05.2023

Zeitplanung

- Erste Änderungsbedarfe der Länder bis Ende März an BMEL übermittelt
- Zeitnahe Information der regionalen BGA der Länder nationaler BGA Ende Juli und erster Austausch mit KOM
- Nacharbeiten im August
- Geplantes Einreichen des 1. Änderungsantrages zum GAP-SP bei KOM im September 2023

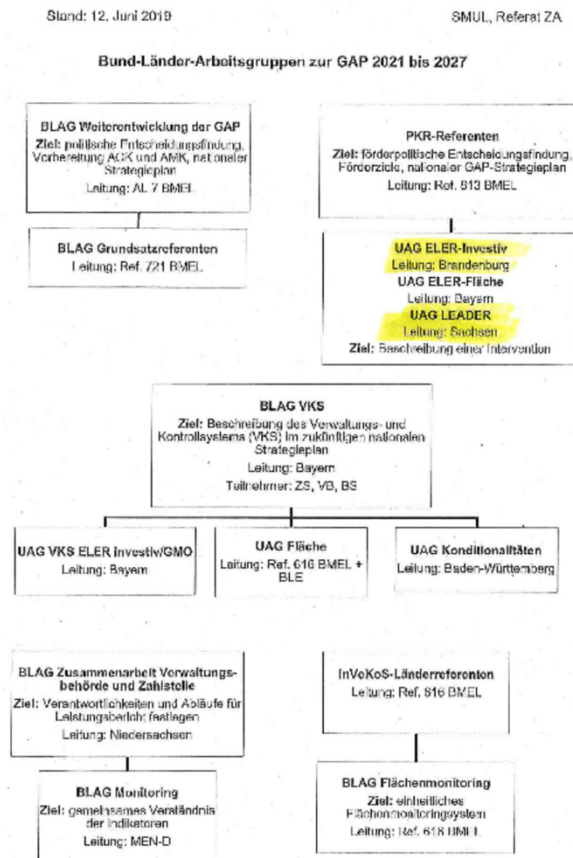



Derzeitige Aktivitäten: 1. Änderungsantrag GAP-SP i. V. m. Anpassung GAP-Finanzplantabelle

- Kein Anspruch auf Lesbarkeit, aber zur Vorstellung, wie diese Finanzplantabelle aussieht

Codeierung alt	Codeierung neu	Codeprüfung	ABB-Code	Bundesland	Interventionscode	Interventionskategorie	Intervention	Teilinterventionscode	Fördergegenstand	Einheitsbetrag	EU-Mittelherkunft	Artikel	O-IND	Bezeichnung Intervention	Landesspezifische Bezeichnung Teilintervention / Einheitsbetrag
nicht verändern	anpassen falls notwendig	vorgegeben	vorgegeben	auto	auto	auto	auto	auto	auto	auto	auto	auto	auto	auto	auto
Code_alt	Code_neu	Codecheck	ABB-Code	BL	INTcode	INTkat	INT	TeilINT	FG	EINHE	ML_Herk	Ankel	O-IND	BEZ-INT	BEZ-BL
DE4-DZ-0201-00-0-01	DE4-DZ-0201-00-a-01	Code unverändert	n.a.	DE4	DZ-0201	DZ-02	01	00	0	01	EGFL_DZ	21	0,04	Einkommensgrundstützung für Nachhaltigkeit	n.a.
DE4-DZ-0201-00-b-01	DE4-DZ-0201-00-b-01	Code unverändert	n.a.	DE4	DZ-0201	DZ-02	01	00	a	01	EGFL_DZ	23	0,07	Ergänzende Umweltausgleichsleistung für Nachhaltigkeit	n.a.
DE4-DZ-0301-00-0-01	DE4-DZ-0301-00-0-01	Code unverändert	n.a.	DE4	DZ-0301	DZ-03	01	00	b	01	EGFL_DZ	29	0,07	Ergänzende Umweltausgleichsleistung für Nachhaltigkeit	n.a.
DE4-DZ-0401-01-0-01	DE4-DZ-0401-01-0-01	Code unverändert	n.a.	DE4	DZ-0401	DZ-04	01	01	0	01	EGFL_DZ	30	0,06	Ergänzende Einkommensstützung für Junglandwirte	n.a.
DE4-DZ-0401-01-0-02	DE4-DZ-0401-01-0-02	Code unverändert	n.a.	DE4	DZ-0401	DZ-04	01	01	0	02	EGFL_DZ	31	0,08	Bereitstellung von Flächen zur Verbesserung der Biodiversität	n.a.
DE4-DZ-0401-01-0-03	DE4-DZ-0401-01-0-03	Code unverändert	n.a.	DE4	DZ-0401	DZ-04	01	01	0	03	EGFL_DZ	31	0,08	Bereitstellung von Flächen zur Verbesserung der Biodiversität	n.a.
DE4-DZ-0401-02-0-01	DE4-DZ-0401-02-0-01	Code unverändert	n.a.	DE4	DZ-0401	DZ-04	01	02	0	01	EGFL_DZ	31	0,08	Bereitstellung von Flächen zur Verbesserung der Biodiversität	n.a.
DE4-DZ-0401-03-0-01	DE4-DZ-0401-03-0-01	Code unverändert	n.a.	DE4	DZ-0401	DZ-04	01	03	0	01	EGFL_DZ	31	0,08	Bereitstellung von Flächen zur Verbesserung der Biodiversität	n.a.
DE4-DZ-0401-04-0-01	DE4-DZ-0401-04-0-01	Code unverändert	n.a.	DE4	DZ-0401	DZ-04	01	04	0	01	EGFL_DZ	31	0,08	Bereitstellung von Flächen zur Verbesserung der Biodiversität	n.a.
DE4-DZ-0401-04-0-02	DE4-DZ-0401-04-0-02	Code unverändert	n.a.	DE4	DZ-0401	DZ-04	01	04	0	02	EGFL_DZ	31	0,08	Bereitstellung von Flächen zur Verbesserung der Biodiversität	n.a.
DE4-DZ-0401-04-0-03	DE4-DZ-0401-04-0-03	Code unverändert	n.a.	DE4	DZ-0401	DZ-04	01	04	0	03	EGFL_DZ	31	0,08	Bereitstellung von Flächen zur Verbesserung der Biodiversität	n.a.
DE4-DZ-0402-00-0-01	DE4-DZ-0402-00-0-01	Code unverändert	n.a.	DE4	DZ-0402	DZ-04	02	00	0	01	EGFL_DZ	31	0,08	Anbau vielfältiger Kulturen mit mindestens fünf Hauptfruchtarten	n.a.
DE4-DZ-0403-00-0-01	DE4-DZ-0403-00-0-01	Code unverändert	n.a.	DE4	DZ-0403	DZ-04	03	00	0	01	EGFL_DZ	31	0,08	Beibehaltung einer agroforstlichen Bewirtschaftungsweise	n.a.
DE4-DZ-0404-00-0-01	DE4-DZ-0404-00-0-01	Code unverändert	n.a.	DE4	DZ-0404	DZ-04	04	00	0	01	EGFL_DZ	31	0,08	Ergebnisorientierte extensive Bewirtschaftung von Dauergrünland	n.a.
DE4-DZ-0405-00-0-01	DE4-DZ-0405-00-0-01	Code unverändert	n.a.	DE4	DZ-0405	DZ-04	05	00	0	01	EGFL_DZ	31	0,08	Ergebnisorientierte extensive Bewirtschaftung von Dauergrünland	n.a.
DE4-DZ-0406-00-0-01	DE4-DZ-0406-00-0-01	Code unverändert	n.a.	DE4	DZ-0406	DZ-04	06	00	0	01	EGFL_DZ	31	0,08	Bewirtschaftung von Acker- oder Dauerkulturfleichen des Bestandes	n.a.
DE4-DZ-0406-00-0-02	DE4-DZ-0406-00-0-02	Code unverändert	n.a.	DE4	DZ-0406	DZ-04	06	00	0	02	EGFL_DZ	31	0,08	Bewirtschaftung von Acker- oder Dauerkulturfleichen des Bestandes	n.a.
DE4-DZ-0407-00-0-01	DE4-DZ-0407-00-0-01	Code unverändert	n.a.	DE4	DZ-0407	DZ-04	07	00	0	01	EGFL_DZ	31	0,08	Anwendung von durch die Schutzziele bestimmten Landbewirtschaftungsmaßnahmen	n.a.
DE4-DZ-0501-00-0-01	DE4-DZ-0501-00-0-01	Code unverändert	n.a.	DE4	DZ-0501	DZ-05	01	00	0	01	EGFL_DZ	32	0,11	Gekoppelte Einkommensstützung für den Sektor Rind- und Kalbweiden	n.a.
DE4-DZ-0502-00-0-01	DE4-DZ-0502-00-0-01	Code unverändert	n.a.	DE4	DZ-0502	DZ-05	02	00	0	01	EGFL_DZ	32	0,11	Gekoppelte Einkommensstützung für den Sektor Mutterschafweiden	n.a.
DE4-EL-0101-01-b-01	DE4-EL-0101-01-b-01	Code verändert	080301010001140010007006	DE4	EL-0101	EL-01	01	01	b	01	ELER	70	0,14	Bewirtschaftungsverpflichtungen zur Verbesserung des Klimawasserrückhalt in der LW (Verzicht PSM und Düngung) IGL	Dauerhafte Umwandlung von Ackerland in Grünland (Gewässeränder, Abflussrinnen)
DE4-EL-0101-03-a-01	DE4-EL-0101-03-a-01	Code unverändert	080301010001140010008006	DE4	EL-0101	EL-01	01	03	a	01	ELER	70	0,14	Bewirtschaftungsverpflichtungen zur Verbesserung des Klimawasserrückhalt in der LW (Verzicht PSM und Düngung) IGL	Moorschonende Stauhaltung (40 cm)
DE4-EL-0101-03-a-02	DE4-EL-0101-03-a-02	Code unverändert	080301010001140010009006	DE4	EL-0101	EL-01	01	03	a	02	ELER	70	0,14	Bewirtschaftungsverpflichtungen zur Verbesserung des Klimawasserrückhalt in der LW (Verzicht PSM und Düngung) IGL	Moorschonende Stauhaltung 30 cm
DE4-EL-0101-03-a-03	DE4-EL-0101-03-a-03	Code unverändert	080301010001140010010006	DE4	EL-0101	EL-01	01	03	a	03	ELER	70	0,14	Bewirtschaftungsverpflichtungen zur Verbesserung des Klimawasserrückhalt in der LW (Verzicht PSM und Düngung) IGL	Moorschonende Stauhaltung 20 cm
DE4-EL-0101-03-a-04	DE4-EL-0101-03-a-04	Code unverändert	080301010001140010011006	DE4	EL-0101	EL-01	01	03	a	04	ELER	70	0,14	Bewirtschaftungsverpflichtungen zur Verbesserung des Klimawasserrückhalt in der LW (Verzicht PSM und Düngung) IGL	Moorschonende Stauhaltung 10 cm
DE4-EL-0101-03-a-05	DE4-EL-0101-03-a-05	Code unverändert	080301010001140010012006	DE4	EL-0101	EL-01	01	03	a	05	ELER	70	0,14	Bewirtschaftungsverpflichtungen zur Verbesserung des Klimawasserrückhalt in der LW (Verzicht PSM und Düngung) IGL	Winterlicher Wasserrückhalt von 1.11 bis 30.4.
DE4-EL-0101-03-a-06	DE4-EL-0101-03-a-06	Code unverändert	080301010001140010013006	DE4	EL-0101	EL-01	01	03	a	06	ELER	70	0,14	Bewirtschaftungsverpflichtungen zur Verbesserung des Klimawasserrückhalt in der LW (Verzicht PSM und Düngung) IGL	Beweidungszuschlag Moor Schafe
DE4-EL-0101-03-b-01	DE4-EL-0101-03-b-01	Code unverändert	080301010001140010015006	DE4	EL-0101	EL-01	01	03	b	01	ELER	70	0,14	Bewirtschaftungsverpflichtungen zur Verbesserung des Klimawasserrückhalt in der LW (Verzicht PSM und Düngung) IGL	Paludikulturen auf Ackerland
DE4-EL-0101-04-a-01	DE4-EL-0101-04-a-01	Code unverändert	080301010001140010016006	DE4	EL-0101	EL-01	01	04	a	01	ELER	70	0,14	Bewirtschaftungsverpflichtungen zur Verbesserung des Klimawasserrückhalt in der LW (Verzicht PSM und Düngung) IGL	Wasserrückhalt in der LW (Verzicht PSM und Düngung) IGL
DE4-EL-0101-04-b-01	DE4-EL-0101-04-b-01	Code unverändert	080301010001140010017006	DE4	EL-0101	EL-01	01	04	b	01	ELER	70	0,14	Bewirtschaftungsverpflichtungen zur Verbesserung des Klimawasserrückhalt in der LW (Verzicht PSM und Düngung) IGL	Wasserrückhalt in der LW (Verzicht PSM und Düngung) IGL
DE4-EL-0101-04-c-01	DE4-EL-0101-04-c-01	Code unverändert	080301010001140010018006	DE4	EL-0101	EL-01	01	04	c	01	ELER	70	0,14	Bewirtschaftungsverpflichtungen zur Verbesserung des Klimawasserrückhalt in der LW (Verzicht PSM und Düngung) IGL	Wasserrückhalt in der LW (Verzicht PSM und Düngung) IGL
DE4-EL-0101-05-a-01	DE4-EL-0101-05-a-01	Code unverändert	080301010001140010019006	DE4	EL-0101	EL-01	01	05	a	01	ELER	70	0,14	Bewirtschaftungsverpflichtungen zur Verbesserung des Klimawasserrückhalt in der LW (Verzicht PSM und Düngung) IGL	Wasserrückhalt in der LW (Verzicht PSM und Düngung) IGL
DE4-EL-0102-01-b-01	DE4-EL-0102-01-b-01	Code unverändert	080301010001140020023007	DE4	EL-0102	EL-01	02	01	b	01	ELER	70	0,14	Bewirtschaftungsverpflichtungen zur Verbesserung des Klimawasserrückhalt in der LW (Verzicht PSM und Düngung) IGL	Wasserrückhalt in der LW (Verzicht PSM und Düngung) IGL
DE4-EL-0102-05-a-01	DE4-EL-0102-05-a-01	Code unverändert	080301010001140020024007	DE4	EL-0102	EL-01	02	05	a	01	ELER	70	0,14	Bewirtschaftungsverpflichtungen zur Verbesserung des Klimawasserrückhalt in der LW (Verzicht PSM und Düngung) IGL	Wasserrückhalt in der LW (Verzicht PSM und Düngung) IGL
DE4-EL-0103-02-a-01	DE4-EL-0103-02-a-01	Code unverändert	080301010001140030031006	DE4	EL-0103	EL-01	03	02	a	01	ELER	70	0,14	Bewirtschaftungsverpflichtungen zur Verbesserung des Klimawasserrückhalt in der LW (Verzicht PSM und Düngung) IGL	Wasserrückhalt in der LW (Verzicht PSM und Düngung) IGL
DE4-EL-0103-02-a-02	DE4-EL-0103-02-a-02	Code unverändert	080301010001140030032006	DE4	EL-0103	EL-01	03	02	a	02	ELER	70	0,14	Bewirtschaftungsverpflichtungen zur Verbesserung des Klimawasserrückhalt in der LW (Verzicht PSM und Düngung) IGL	Wasserrückhalt in der LW (Verzicht PSM und Düngung) IGL
DE4-EL-0105-01-a-01	DE4-EL-0105-01-a-01	Code unverändert	080301010001140040151006	DE4	EL-0105	EL-01	05	01	a	01	ELER	70	0,14	Bewirtschaftungsverpflichtungen zur Verbesserung des Klimawasserrückhalt in der LW (Verzicht PSM und Düngung) IGL	Wasserrückhalt in der LW (Verzicht PSM und Düngung) IGL
DE4-EL-0105-01-a-02	DE4-EL-0105-01-a-02	Code unverändert	080301010001140040152006	DE4	EL-0105	EL-01	05	01	a	02	ELER	70	0,14	Bewirtschaftungsverpflichtungen zur Verbesserung des Klimawasserrückhalt in der LW (Verzicht PSM und Düngung) IGL	Wasserrückhalt in der LW (Verzicht PSM und Düngung) IGL
DE4-EL-0105-01-a-03	DE4-EL-0105-01-a-03	Code unverändert	080301010001140040153006	DE4	EL-0105	EL-01	05	01	a	03	ELER	70	0,14	Bewirtschaftungsverpflichtungen zur Verbesserung des Klimawasserrückhalt in der LW (Verzicht PSM und Düngung) IGL	Wasserrückhalt in der LW (Verzicht PSM und Düngung) IGL
DE4-EL-0105-01-a-04	DE4-EL-0105-01-a-04	Code unverändert	080301010001140040154006	DE4	EL-0105	EL-01	05	01	a	04	ELER	70	0,14	Bewirtschaftungsverpflichtungen zur Verbesserung des Klimawasserrückhalt in der LW (Verzicht PSM und Düngung) IGL	Wasserrückhalt in der LW (Verzicht PSM und Düngung) IGL
DE4-EL-0105-01-a-05	DE4-EL-0105-01-a-05	Code unverändert	080301010001140040155006	DE4	EL-0105	EL-01	05	01	a	05	ELER	70	0,14	Bewirtschaftungsverpflichtungen zur Verbesserung des Klimawasserrückhalt in der LW (Verzicht PSM und Düngung) IGL	Wasserrückhalt in der LW (Verzicht PSM und Düngung) IGL
DE4-EL-0105-01-a-06	DE4-EL-0105-01-a-06	Code unverändert	080301010001140040156006	DE4	EL-0105	EL-01	05	01	a	06	ELER	70	0,14	Bewirtschaftungsverpflichtungen zur Verbesserung des Klimawasserrückhalt in der LW (Verzicht PSM und Düngung) IGL	Wasserrückhalt in der LW (Verzicht PSM und Düngung) IGL
DE4-EL-0105-01-a-07	DE4-EL-0105-01-a-07	Code unverändert	080301010001140040157006	DE4	EL-0105	EL-01	05	01	a	07	ELER	70	0,14	Bewirtschaftungsverpflichtungen zur Verbesserung des Klimawasserrückhalt in der LW (Verzicht PSM und Düngung) IGL	Wasserrückhalt in der LW (Verzicht PSM und Düngung) IGL
DE4-EL-0105-01-a-08	DE4-EL-0105-01-a-08	Code unverändert	080301010001140040158006	DE4	EL-0105	EL-01	05	01	a	08	ELER	70	0,14	Bewirtschaftungsverpflichtungen zur Verbesserung des Klimawasserrückhalt in der LW (Verzicht PSM und Düngung) IGL	Wasserrückhalt in der LW (Verzicht PSM und Düngung) IGL
DE4-EL-0105-01-b-01	DE4-EL-0105-01-b-01	Code unverändert	080301010001140040159006	DE4	EL-0105	EL-01	05	01	b	01	ELER	70	0,14	Bewirtschaftungsverpflichtungen zur Verbesserung des Klimawasserrückhalt in der LW (Verzicht PSM und Düngung) IGL	Wasserrückhalt in der LW (Verzicht PSM und Düngung) IGL



Derzeitige Aktivitäten – Evaluierung – Inhalte

- Nationaler GAP-SP (Interventionslogik, Wirksamkeit, Effizienz, Zweckdienlichkeit, Kohärenz) in Bezug auf die 9 spezifischen Ziele (Art. 6 I GAP-SP-VO) und das Querschnittsziel (Art. 6 II GAP-SP-VO)
- Ein Ziel kann auch durch mehrere Interventionen „angesteuert/ adressiert“ werden
- Es muss in Bezug auf jedes Ziel mindestens einmal evaluiert werden



Zuständigkeiten Evaluierung

- Festlegung im AMK-Beschluss vom 16.09.2022 (TOP 9, Nr. 6-7):
 - Länder: spezifische Ziele 2, 3, 8, 9 und Querschnittsziel mit der Übernahme von Patenschaften für einzelne Ziele (BB für SZ 08)
 - Bund: spezifisches Ziel 1, GAP-Netzwerk
 - gemeinsame Verantwortung: spezifische Ziele 4 - 7 einschließlich der Grünen Architektur, aber Federführung und „übergeordnete Koordinierung“ durch Bund
 - Wichtig: Unabhängig von jeweiliger Federführung, übergeordneter Koordinierung, Verantwortung: beide Ebenen an jeder Evaluierung beteiligt
 - Begleitet und unterstützt werden die Evaluierungsaktivitäten von einem Dienstleister (bisher MEN-D) – derzeit ist eine Ausschreibung für die neue Förderperiode auf den Weg gebracht



Zuständigkeiten Evaluierung

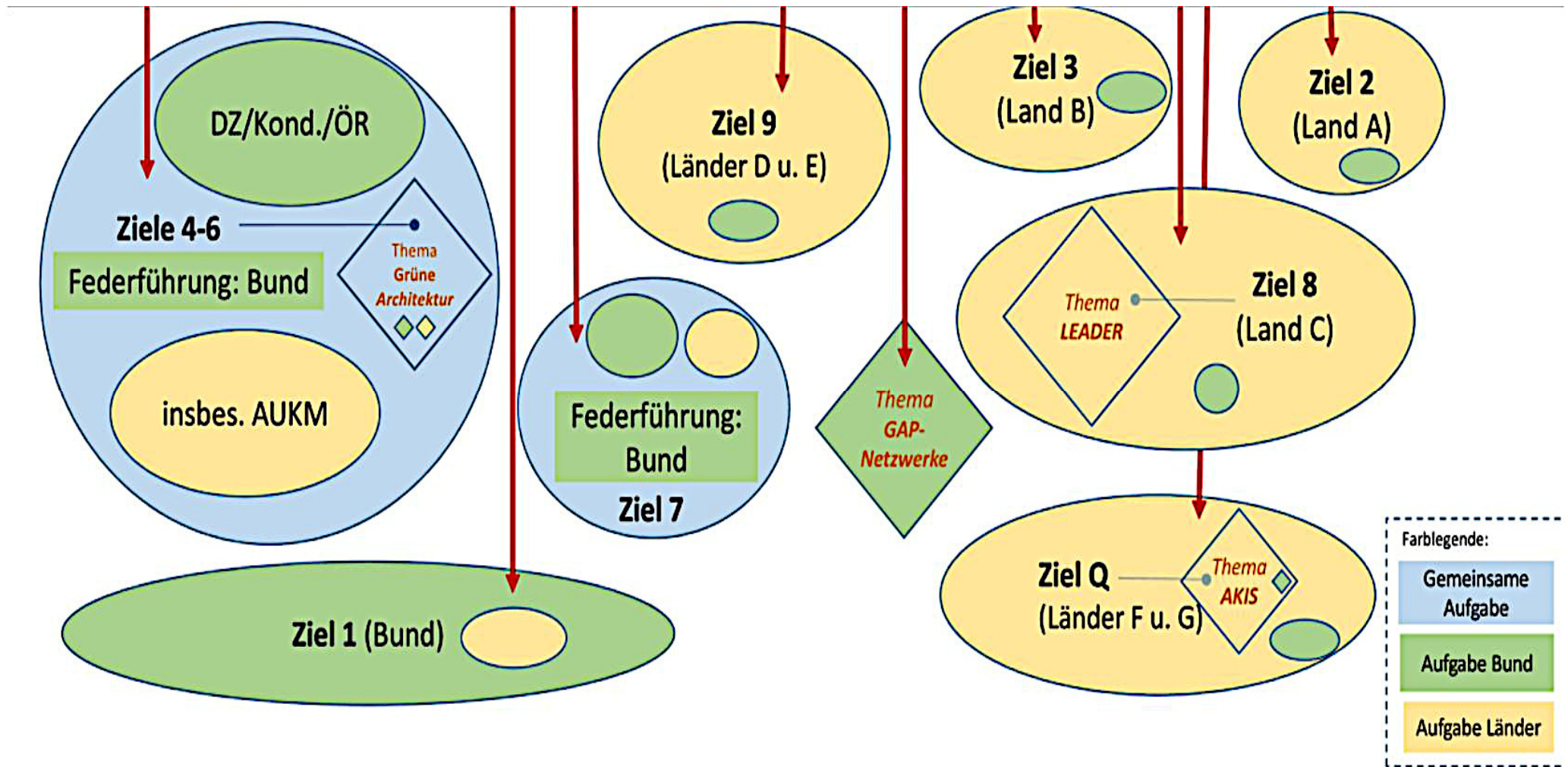



Derzeitige Aktivitäten – Erstellung Evaluierungsplan und Evaluierungskonzept

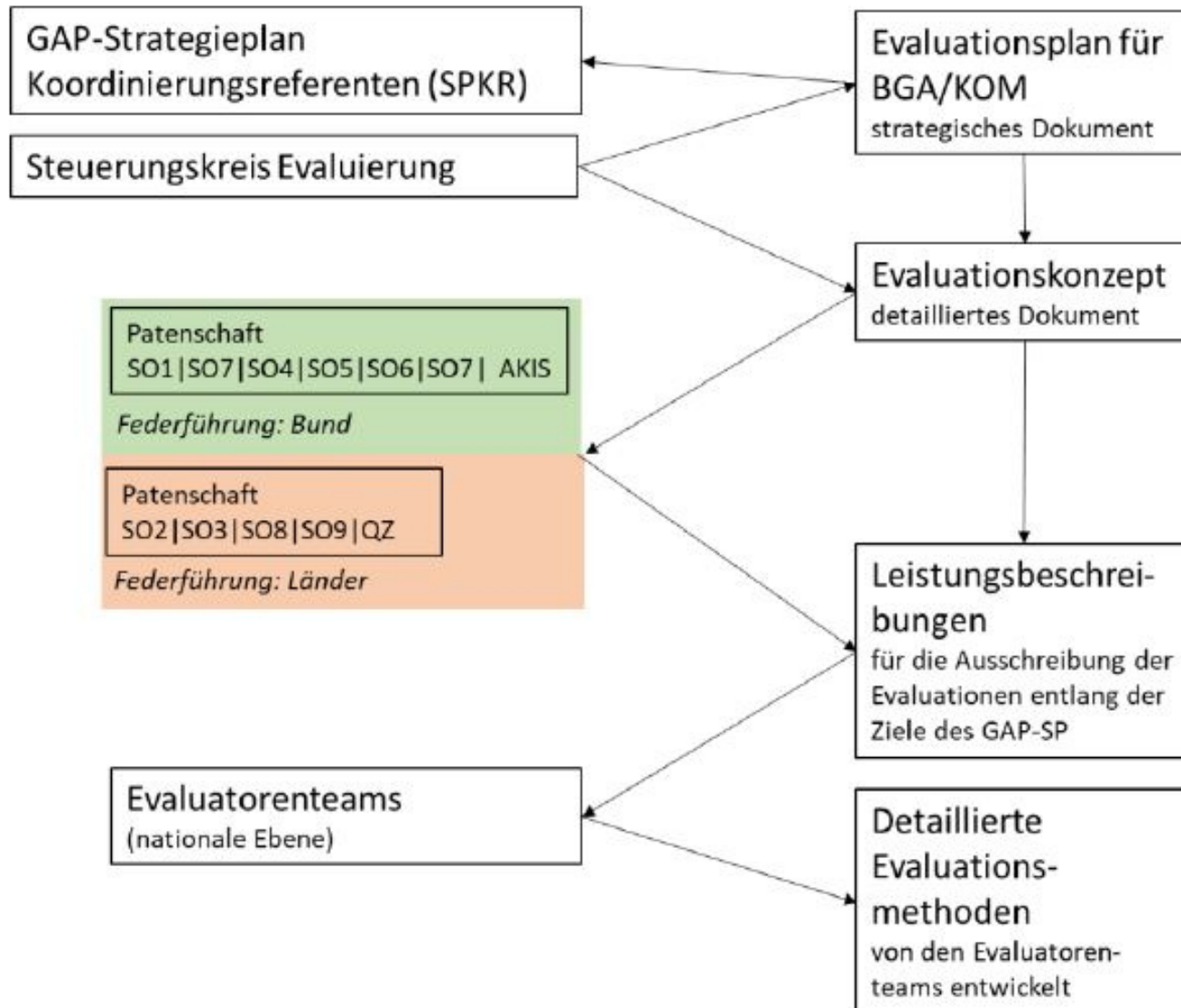

Zeitplan

- 05.06. Beschluss SPKR
- 26./27.07. Beschluss BGA

- 4.Q 2023: Entwurf Evaluationskonzept

- 2.-4.Q 2024: Vorbereitung der Ausschreibungen

- Ab 3.Q 2025 Start der ersten Evaluierungen



GAP-SP-Dashboard

Auswertungen zu den geplanten Fördermitteln der Europäischen Union sowie ausgewählte Zielwerte aus der GAP-Förderung für die Förderperiode 2023 bis 2027

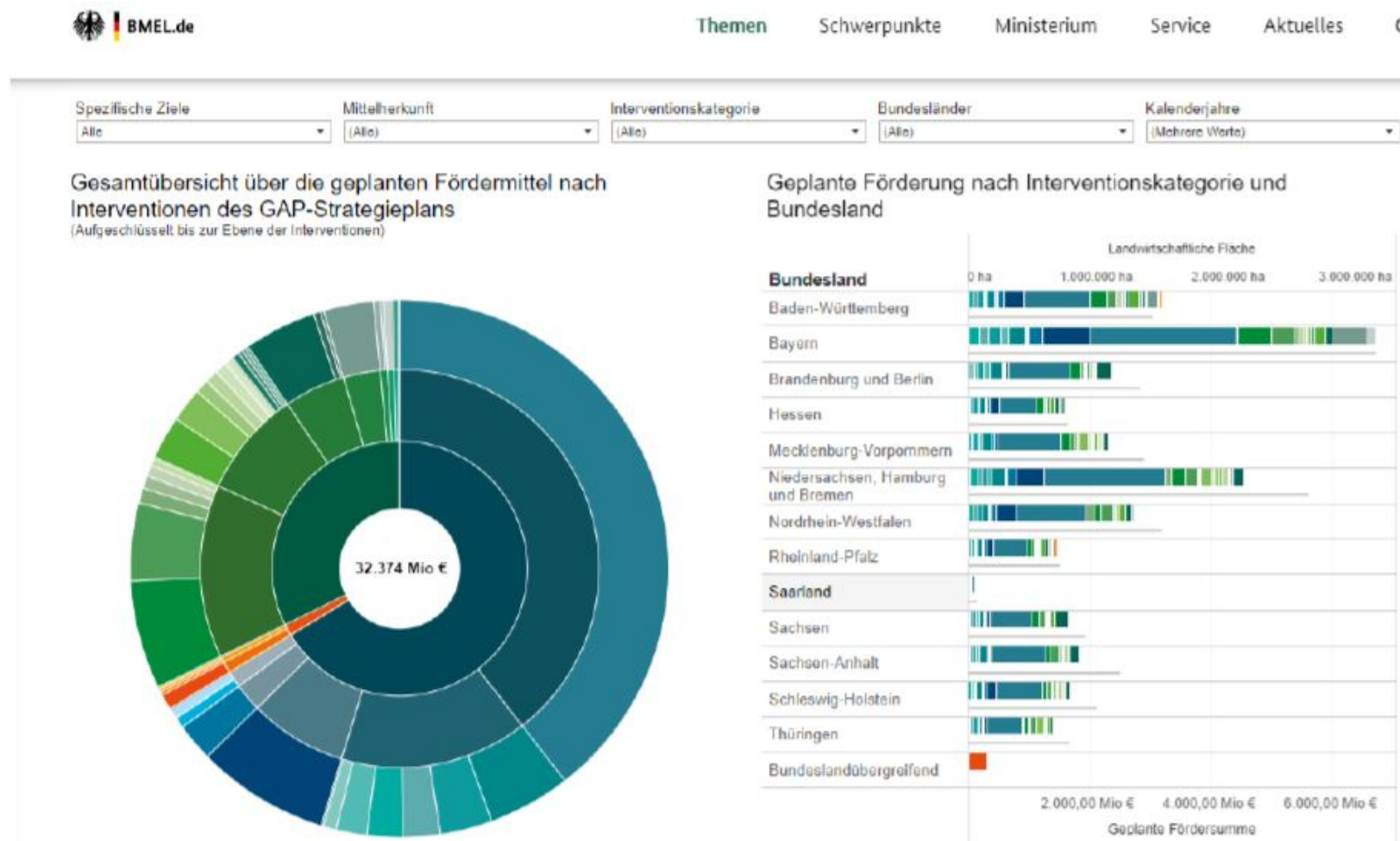



Herzlichen Dank
für Ihre
Aufmerksamkeit!



Dr. Silvia Rabold
Ministerium für Landwirtschaft, Umwelt und Klimaschutz
des Landes Brandenburg
Leiterin des Referates Verwaltungsbehörde ELER für Brandenburg und Berlin,
GAK, Beihilferecht
www.eler.brandenburg.de